



ÜNİTE ETKİNLİKLERİ

İmam Hatip Ortaokulu

ARAPÇA 6

اللغة العربية





DİN ÖĞRETİMİ GENEL MÜDÜRLÜĞÜ

Hazırlayanlar

Muhammet Murat ERDEN

İlhan GÜNDOĞDU

Mehmet ERDEM

Zeynep KANSU KILIÇ

Tasarım

Abdullah ULAŞ

İnceleme ve Dil

Ömer DAĞHAN

Muhammed ERİNÇ

Editör

Recep KÜÇÜKŞAHİN

Görsel Kaynakça



Cevap Anahtarı





5. ÜNİTE	الوَحْدَةُ الْخَامِسَةُ
KUTSAL YERLER	الْأَمَاكِنِ الْمُقَدَّسَةِ



MEKKE-İ MÜKERREME`DE	فِي مَكَّةِ الْمُكْرَمَةِ	:	الدَّرْسُ الْأَوَّلُ
MEDİNE-İ MÜNEVVERE`DE	فِي الْمَدِينَةِ الْمُنَوَّرَةِ	:	الدَّرْسُ الثَّانِي
KUDÜS'TE	فِي الْقُدْسِ الشَّرِيفِ	:	الدَّرْسُ الثَّلَاثِ

KAZANIMLAR

DİNLEME ANLAMA	<ol style="list-style-type: none">1. Kutsal mekânlara ilişkin dinlediği basit sözcük öbekleri ile ilgili görselleri bulur.2. Kutsal mekânlar ile ilgili dinlediği ifadeleri tanır.
KONUŞMA	<ol style="list-style-type: none">1. Kutsal mekânlar ile ilgili çok basit sorulara iletişimi sürdürecektir derecede cevap verir.2. Kutsal mekânlar ile ilgili kelimeleri basit sözcük öbekleriyle ve kısa cümlelerle açıklar.
OKUMA ANLAMA	<ol style="list-style-type: none">1. Okuduğu kısa ve basit metinle/diyaloğa ilgili çok kısa ve net soruları cevaplar.2. Görsel destekli başlıktan hareketle metnin/diyaloğun içeriğini tahmin eder.3. Okuduklarında yakın gelecek zamana ait ifadeleri tanır.
YAZMA	<ol style="list-style-type: none">1. Tanıdığı ifadeleri doğru bir şekilde yazar.2. Kutsal mekânlar ile ilgili basit yazılı ifadelerde bulunur.3. Yazdığı sözcük ve sözcük öbeklerini birbirine bağlamak için temel bağlaçları kullanır.4. Tema konuları ile ilgili ifadeleri duyduğunda yazar.



Kazanım Açıklaması: Kutsal mekânlarla ilgili temel ifadeleri yazar.

الدَّرْسُ الْأَوَّلُ
فِي مَكَّةَ الْمُكْرَمَةِ

الوَحْدَةُ



التَّدْرِيبَات

١

KUTSAL MEKÂN LARI TANIYORUM

Görselleri dikkate alarak aşağıdaki cümlelerde boş bırakılan yerleri verilen ifadelerden uygun olanla tamamlayınız.

جَبَلُ النُّورِ - غَارُ حِرَاءِ - مَكَّةَ الْمُكْرَمَةِ - الكَعْبَةُ الشَّرِيفَةُ - الْمَسْجِدُ الْحَرَامُ

..... فِي السُّعُودِيَّةِ، وَهِيَ مَدِينَةٌ مُقَدَّسَةٌ.



..... فِي مَكَّةَ الْمُكْرَمَةِ، وَهُوَ مَسْجِدٌ مُقَدَّسٌ.



..... قِبْلَةُ الْمُسْلِمِينَ، وَهِيَ فِي الْمَسْجِدِ الْحَرَامِ.

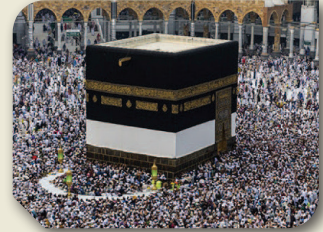

يَقَعُ غَارُ حِرَاءِ فِي أَعْلَى



..... ، هُوَ غَارٌ مُهِمٌّ فِي مَكَّةَ الْمُكْرَمَةِ.





Kazanım Açıklaması: Kutsal mekânlara ait ifadeleri tanır.

الدَّرْسُ الْأَوَّلُ
فِي مَكَّةَ الْمُكْرَمَةِ

الْوَحْدَةُ



التَّدْرِيبَاتِ

٢

DOĞRU MU, YANLIŞ MI?

Aşağıdaki cümlelerde yer alan bilgiler doğru ise önüne ✓, yanlış ise ✗ işareti koyunuz.



الكعبة الشريفة في المسجد الحرام.	<input type="checkbox"/>	<input type="checkbox"/>
المسجد الحرام في مكة المكرمة.	<input type="checkbox"/>	<input type="checkbox"/>
مكة المكرمة في تركيا.	<input type="checkbox"/>	<input type="checkbox"/>
الكعبة الشريفة قبلة المسلمين.	<input type="checkbox"/>	<input type="checkbox"/>
المسجد الحرام في المدينة المنورة.	<input type="checkbox"/>	<input type="checkbox"/>
جبل عرفات في مكة المكرمة.	<input type="checkbox"/>	<input type="checkbox"/>
جبل النور في مكة المكرمة.	<input type="checkbox"/>	<input type="checkbox"/>
غار حراء في المدينة المنورة.	<input type="checkbox"/>	<input type="checkbox"/>



Kazanım Açıklaması: Kutsal mekânlarla ilgili temel cümleler kurar.

الدَّرْسُ الْأَوَّلُ فِي مَكَّةَ الْمُكْرَمَةِ

الْوَحْدَةُ



التَّدْرِيبَات

٣

CÜMLE KURALIM

Karışık olarak verilen kelimelerden örnekteki gibi kurallı ve anlamlı cümleler oluşturunuz. Verilen harflerden yararlanarak cümlelerin ilgili olduğu kavramları sağdaki boşluklara yazınız.

س ع ي	والمُسْلِمَات - يَسْعَى - بَيْنَ - الصِّفَا والمَرْوَةَ. - المُسْلِمُونَ	١
سَعْيِي	يَسْعَى المُسْلِمُونَ والمُسْلِمَات بَيْنَ الصِّفَا والمَرْوَةَ.	
ط ا ف و	حَوْلَ - المُسْلِمُونَ - والمُسْلِمَات - يَطُوفُ - الكَعْبَةَ.	٢
و ة ف ق	عَلَى جَبَلٍ - المُسْلِمُونَ - يَقِفُ - والمُسْلِمَات - عَرَفَات.	٣
ص ا ة ل	يُصَلِّي - الكَعْبَةَ - أَمَامَ - المُسْلِمُونَ والمُسْلِمَات - فِي المَسْجِدِ الحَرَامِ	٤
ق ء ر ا ة	القُرْآنَ الكَرِيمَ - المُسْلِمُونَ والمُسْلِمَات - فِي - المَسْجِدِ الحَرَامِ - يَقْرَأُ	٥



Kazanım Açıklaması: “أَذْهَبُ” ve “أَرْجِعُ” fiillerini kullanarak temel cümleler kurar.

الدَّرْسُ الْأَوَّلُ فِي مَكَّةَ الْمُكْرَمَةِ

الْوَحْدَةُ



التَّدْرِيبَات

٤

ÇEVİRİ YAPIYORUM

“أَذْهَبُ إِلَى” ve “أَرْجِعُ مِنْ” ifadelerini kullanarak aşağıdaki cümlelerin Arapça karşılıklarını yazınız.

Mescid-i Nebevi'ye gidiyorum.	١
.....	
Kâbe-i Şerif'ten dönüyorum.	٢
.....	
Medine-i Münevvere'ye gidiyorum.	٣
.....	
Mekke-i Mükərreme'den dönüyorum.	٤
.....	



Kazanım Açıklaması: Kutsal mekânlarla ilgili ifadeleri tanıır.

الدَّرْسُ الْأَوَّلُ
فِي مَكَّةَ الْمُكْرَمَةِ

الْوَحْدَةُ



التَّدرِيبَات

٥

ANLAMI NE?

Aşağıdaki cümlelerin Türkçe karşılıklarını verilen boşluğa yazınız.

مَكَّةَ الْمُكْرَمَةِ فِي السُّعُودِيَّةِ، وَهِيَ مَدِينَةٌ مُقَدَّسَةٌ.

١

.....

عَاشَ النَّبِيُّ ﷺ فِي الْمَدِينَةِ الْمُنَوَّرَةِ بَعْدَ الْهِجْرَةِ.

٢

.....

حَائِطُ الْبُرَاقِ يَقَعُ عَلَى يَسَارِ الْمَسْجِدِ الْأَقْصَى.

٣

.....

سَأَسَافِرُ إِنْ شَاءَ اللَّهُ إِلَى مَكَّةَ الْمُكْرَمَةِ وَسَأُزُورُ كُلَّ
الْأَمَاكِنِ الْمُقَدَّسَةِ.

٤

.....

.....



Kazanım Açıklaması: Kutsal mekânlar ile ilgili temel sorulara cevap verir.

الدَّرْس الثَّانِي
فِي الْمَدِينَةِ الْمُنَوَّرَةِ

الْوَحْدَةُ



التَّدرِيبَات

٦

CEVAP VERİYORUM

Aşağıdaki soruları Arapça olarak cevaplayınız.

ما هو أوَّل مَسْجِدٍ فِي الْإِسْلَامِ؟

.....

أَيْنَ الْمَسْجِدِ النَّبَوِيِّ؟

.....

ما هي أوَّل عاصِمةٍ لِلْمُسْلِمِينَ؟

.....

هل جَبَلُ أُحُدٍ فِي الْمَدِينَةِ الْمُنَوَّرَةِ؟

.....





Kazanım Açıklaması: بعيد عن ve قريب من ifadelerini yerinde kullanır.

الدَّرْسُ الثَّانِي فِي الْمَدِينَةِ الْمُنَوَّرَةِ

الْوَحْدَةُ



التَّدرِيبَات



YAKIN MI, UZAK MI?

Görseli dikkate alarak aşağıdaki cümlelerdeki boşlukları “بَعِيدٌ عَنِ” ve “قَرِيبٌ مِنَ” ifadelerinden uygun olanla örneklerdeki gibi tamamlayınız.

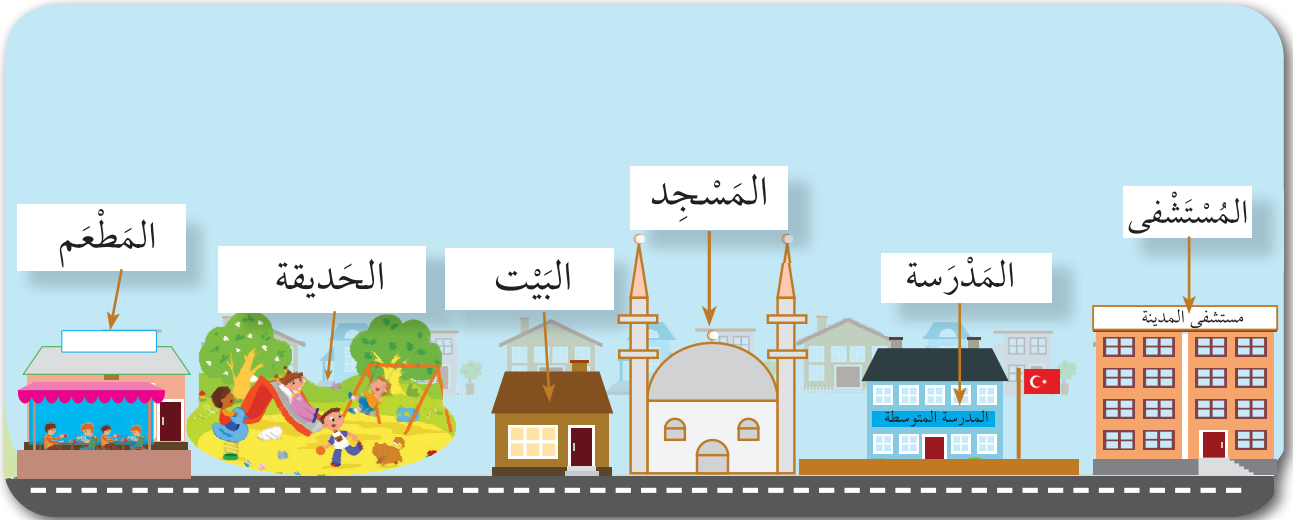

الحَدِيقَةُ بَعِيدَةٌ عَنِ الْمُسْتَشْفَى.

الْمَسْجِدُ قَرِيبٌ مِنَ الْبَيْتِ.

الْمَدْرَسَةُ الحَدِيقَةُ.

الْبَيْتُ الحَدِيقَةُ.

الْمَطْعَمُ الْمَدْرَسَةُ.

الْمُسْتَشْفَى الْمَدْرَسَةُ.

الْمُسْتَشْفَى الْمَطْعَمُ.

الْمَدْرَسَةُ الْمَسْجِدُ.



Kazanım Açıklaması: Kutsal mekânlarla ilgili yazılı ifadeleri tanır.

الدَّرْسُ الثَّالِثُ فِي الْقُدْسِ الشَّرِيفِ

الْوَحْدَةُ



التَّدْرِيبَاتُ



BİRLEŞTİR, CÜMLEYİ OLUŞTUR

Verilen kelime gruplarını anlamlı ve kurallı cümle oluşturacak şekilde eşleştiriniz.

هي: الجامع القبلي وقبة
الصخرة والحجر المعلق.

هو المسجد الأقصى.

في القدس.

فلسطين.

هي المدينة المنورة.

هو مسجد قباء.

المسجد النبوي ومسجد قباء
ومسجد القبليتين.

١

القدس تقع في

٢

المسجد الأقصى

٣

أول قبلة في الإسلام

٤

الأمكن في الحرم القدسي

٥

توجد في المدينة المنورة ثلاثة
مساجد قديمة ومهمّة وهي

٦

أول عاصمة للمسلمين

٧

أول مسجد في تاريخ
الإسلام



Kazanım Açıklaması: Kutsal mekânlarla ilgili ifadeleri doğru bir şekilde yazar.

الدَّرْس الثَّالِث في القُدْس الشَّرِيف

التَّدرِيات

٩

LABİRENT

Labirentte çıkış yolunu bulunuz. Çıkış yolunda Ömer'in gitmek istediği ülkenin adı ve ziyaret etmek istediği kutsal mekânın adı gizli. Yolda karşılaştığınız harfleri birleştirerek ülkenin ve kutsal mekânın adını bulunuz. Labirentin altındaki noktalı yere ülkenin ve kutsal mekânın adını yazınız.



.....

.....



Kazanım Açıklaması: Resmini gördüğü kutsal mekânların isimlerini yazar.

الدَّرْسُ الثَّالِثُ فِي الْقُدْسِ الشَّرِيفِ

الْوَحْدَةُ



التَّدرِيبَات

MESCİD-İ AKSÂ'YI TANIYORUM

Görselde işaret edilen yerlerin isimlerini verilen ifadelerden seçerek yazınız.

المَسْجِدِ الْأَقْصَى - قُبَّةُ الصَّخْرَةِ - حَائِطُ الْبُرَاقِ - الْحَرَمِ الْقُدْسِيِّ

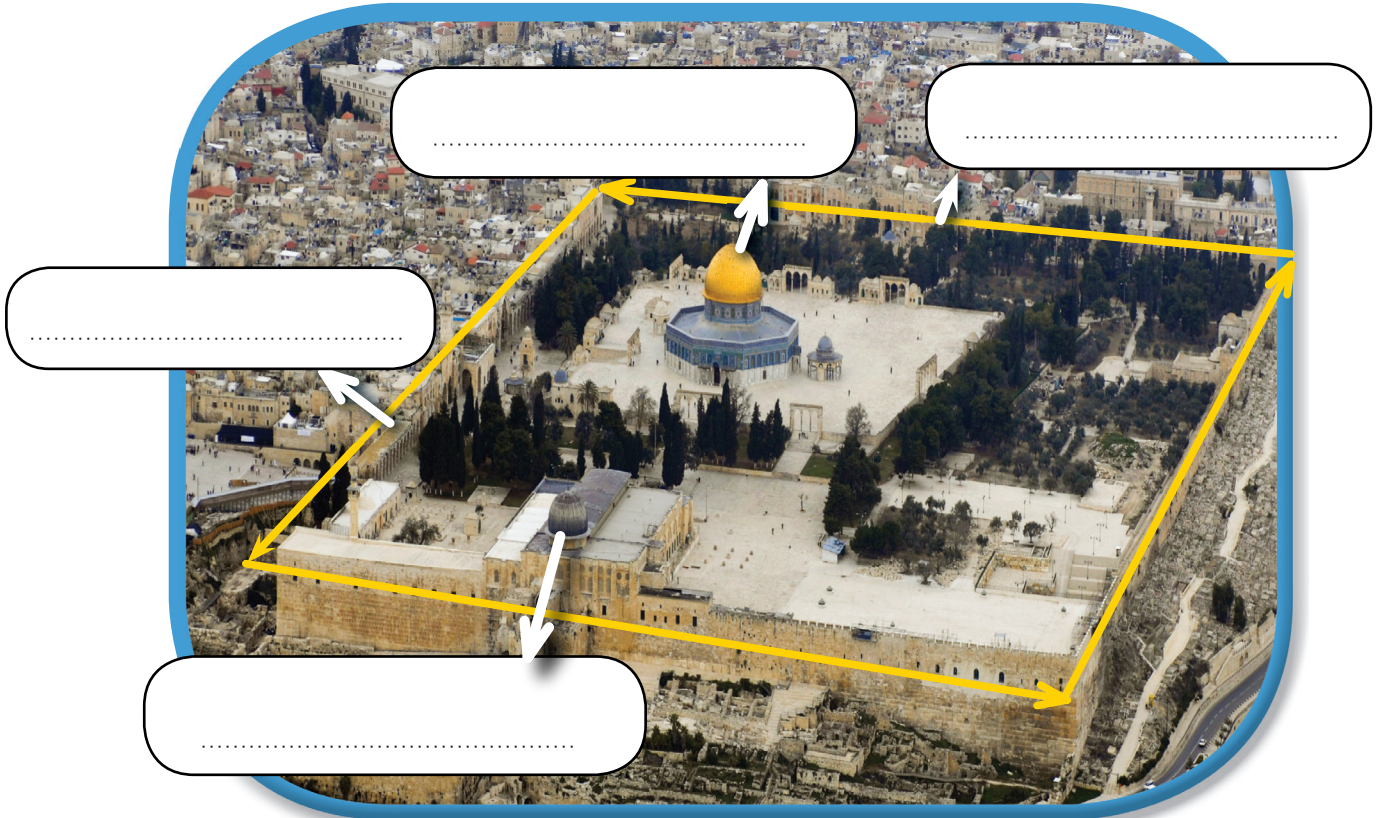



Kazanım Açıklaması: Görsellerden hareketle metnin içeriğini tahmin eder ve yazar.

الدَّرْسُ الثَّالِثُ فِي الْقُدْسِ الشَّرِيفِ

الْوَحْدَةُ



التَّدرِيبَات

١١

ÇİÇEK NEREDE?

Aşağıdaki cümleleri görsellere göre, verilen kelimelerden uygun olanla tamamlayınız.

خَلْفَ - أَمَامَ - فَوْقَ - تَحْتَ

	الزَّهْرَةُ الْمِنْضَدَةَ.
	الزَّهْرَةُ الْمِنْضَدَةَ.
	الزَّهْرَةُ الْمِنْضَدَةَ.
	الزَّهْرَةُ الْمِنْضَدَةَ.



Kazanım Açıklaması: Kutsal mekânlarla ilgili ifadeleri tanıtır.

الدَّرْسُ الثَّالِثُ فِي الْقُدْسِ الشَّرِيفِ

الْوَحْدَةُ



التَّدْرِيبَات

١٢

NEREDE?

Aşağıdaki tabloda verilen kutsal mekânların bulunduğu şehri örnekteki gibi işaretleyiniz

في القُدْسِ الشَّرِيفِ	في المَدِينَةِ المُنَوَّرَةِ	في مَكَّةِ المُكْرَمَةِ	الْأَمَاكِنِ المُقَدَّسَةِ
✓			الجامِعِ القِبْلِيِّ
			جَبَلِ أُحُدٍ
			جَبَلِ عَرَفَاتٍ
			الحَجَرِ المُعَلَّقِ
			صَفَا وَمَرْوَةَ
			غارِ حِرَاءٍ
			قُبَّةِ الصَّخْرَةِ
			الكَعْبَةِ الشَّرِيفَةِ
			المَسْجِدِ الأَقْصَى
			مَسْجِدِ القِبْلَتَيْنِ
			المَسْجِدِ النَّبَوِيِّ
			مَسْجِدِ قُبَاءٍ



Kazanım Açıklaması: Ayet ve hadislerde geçen kutsal mekânlarla ilgili ifadeleri tanıır.

الدَّرْسُ الثَّلَاثُ فِي الْقُدْسِ الشَّرِيفِ

الْوَحْدَةُ

التَّدْرِيبَات

١٣

AYET-İ KERİME VE HADİS-İ ŞERİFLERDE KUTSAL MEKÂNLAR

Aşağıdaki ayet-i kerime ve hadis-i şerifin anlamlarını araştırıp verilen boşluklara yazınız.

سُبْحَانَ الَّذِي أَسْرَى بِعَبْدِهِ لَيْلًا مِنَ الْمَسْجِدِ الْحَرَامِ إِلَى
الْمَسْجِدِ الْأَقْصَا الَّذِي بَارَكْنَا حَوْلَهُ لِنُرِيَهُ مِنْ آيَاتِنَا إِنَّهُ هُوَ
السَّمِيعُ الْبَصِيرُ ١

İsrâ suresi, 1. ayet

.....

.....

.....

قَالَ النَّبِيُّ ﷺ: "لَا تُشَدُّ الرَّحَالُ إِلَّا إِلَى ثَلَاثَةِ مَسَاجِدَ:
الْمَسْجِدِ الْحَرَامِ وَمَسْجِدِ الرَّسُولِ وَمَسْجِدِ الْأَقْصَى."
(الْبُخَارِيُّ، فَضْلُ الصَّلَاةِ فِي مَسْجِدِ مَكَّةَ وَالْمَدِينَةِ، ٢٠.)

El-Buhari, Mekke ve Medine Mescidi'nde Namaz Kılmanın Fazileti, 20.

.....

.....

.....